‘De Blauwe Hoed’

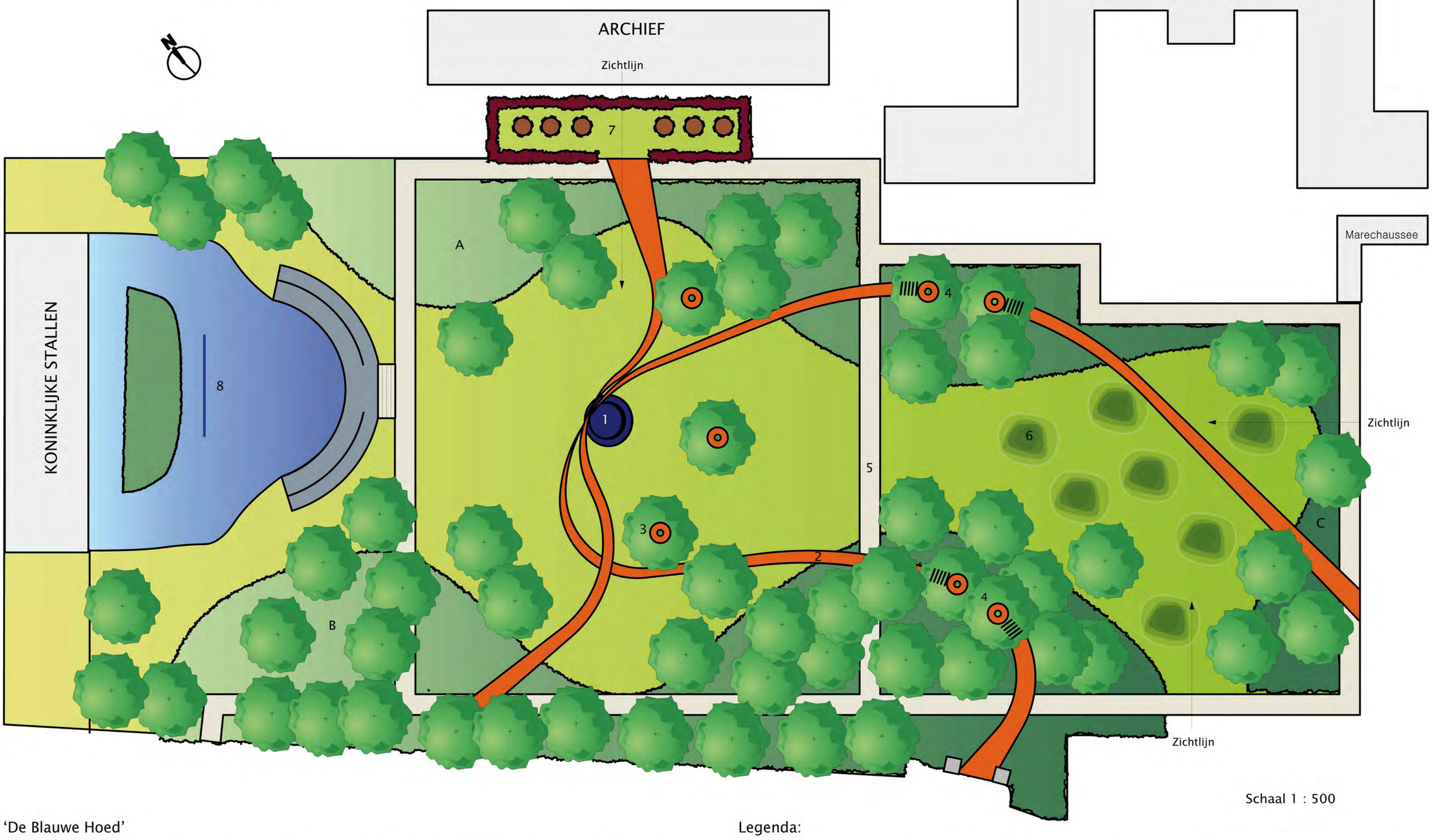

Schaal 1 : 500

‘De Blauwe Hoed’

Een podium met daarboven een Koningsblauwe hoed (nr.1 op de plattegrond) vormt het hart van dit Paleispark. Deze hoed is een gebaar naar het Koningshuis.

In enkele bomen rondom het podium zijn een aantal platforms (nr.3) gebouwd, zogenaamde ‘loges’. De oranje linten (nr.2) van de hoed zijn de hoofdpaden en meanderen als rivieren door het park. Deze paden golven soms over borders met vaste planten, passeren een groep zitkuilen (nr.6) en dan klimmen ze weer via trappen over loopbruggen (nr.4) van boom tot boom. Uiteindelijk komen de linten bij elkaar, gaan omhoog en eindigen om de hoed. De hoed steunt op de linten.

Het podium is de plek voor o.a. lunchconcerten en (kinder-) theatervoorstellingen. Een breed waterscherm (nr.8) in de vijver achter het podium spuit omhoog als een spectaculair achtergronddecor. Lichtprojecties op het waterscherm tijdens voorstellingen zijn hierdoor mogelijk.

Drie zichtlijnen zijn gecreëerd, zodat het Paleis, het Archief en de Koninklijke Stallen in hun volle glorie tot uiting komen.

De ruimte voor het Archief (nr.7) is semi afgesloten door een haag. Binnen de haag staan zes grote tafels met stoelen.

Zo vormt dit park een sociale en culturele ontmoetingsplek voor omwonenden, winkel- en kantoorpersoneel en ouders met kinderen.

Legenda:

1. Het podium met een Ø van 10 meter is van robinia hout en heeft een uittrekbare trap aan de achterkant. Het dak in de vorm van een hoed is gemaakt van in Koningsblauw gepoedercoat staal.

2. De linten zijn van oranje geroest cortenstaal.

3. De drie platforms (loges) in de bomen rond het podium zijn ook van robinia hout met een toplaag van cortenstaal. De reling is gemaakt van kastanjehout. De platforms op een hoogte van 2,5 meter zijn met een ladder te bereiken.

4. De twee loopbruggen zijn van dezelfde materialen als de platforms.

5. De rechte paden die o.a. leiden naar het Paleis zijn gemaakt van een lichtgrijze half-verharding.

6. De groep zitkuilen met daartussen bulten in het gazon geven de indruk van een groene ‘Buckelpiste’.

7. Voor het Archief staan 6 grote hardhouten tafels (Ø 4 meter) met stoelen omsloten door een rode beukenhaag.
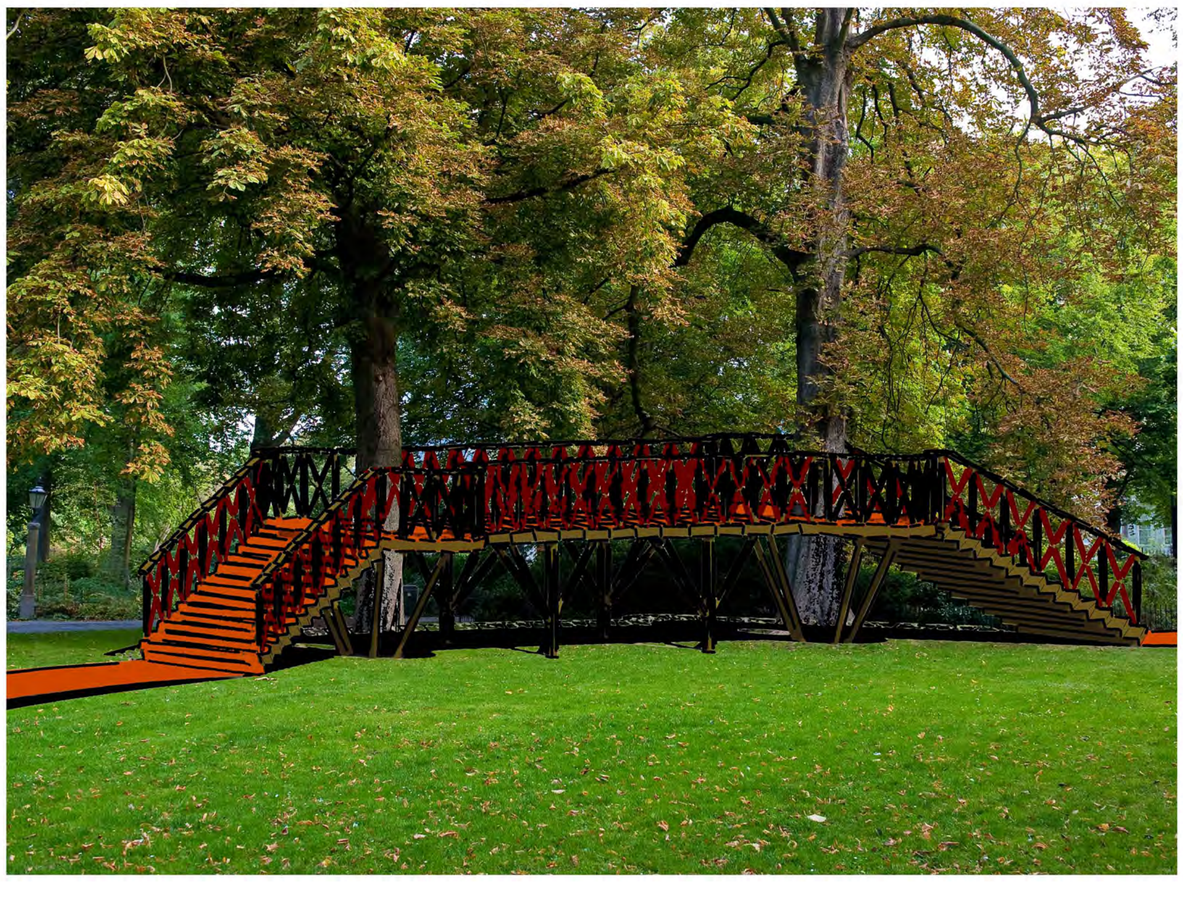
8. Al hoort de waterpartij niet bij de ontwerpopdracht, stellen wij toch voor om daar een waterscherm van 20 x 5 meter als een soort ‘backdrop’ achter het podium te plaatsen.